



Licence Économie Parcours Banque, Finance, Assurance

PROGRAMME

Semestre 5

- Traitement économique du risque
- Économétrie approfondie
- Microéconomie approfondie
- Économie monétaire et échange
- Environnement économique et financier
- Anglais 5

Semestre 6

- Macro-dynamique
- Économie et Finance internationale
- Finance publique
- Finance de marché
- Analyse de données
- Gestion de production
- Anglais 6
- Stage et mémoire

POURSUITE D'ÉTUDES

- Master Monnaie, Banque, Finance, Assurance
- Master Économie du travail et ressources humaines

Les étudiants pourront également postuler dans d'autres Masters en Économie ou Gestion en France.

RESPONSABLE PÉDAGOGIQUE

Simon PETITRENAUD

Maître de conférence

simon.petit-renaud@univ-lemans.fr

La licence Économie-Gestion a pour finalité de former des futurs cadres d'entreprises et d'organisations publiques, dans le domaine de la banque, la finance et l'assurance.

Lors des deux premières années de Licence, les étudiants sont inscrits dans un portail commun de formation : le portail « Économie-Gestion ». En 3ème année, trois possibilités s'offrent aux étudiants qui ont validé la L2 : Poursuivre en Licence mention Économie, opter pour la Licence mention Gestion ou choisir la double licence Économie-Gestion.

ORGANISATION DE LA FORMATION ET COMPÉTENCES DÉVELOPPÉES

Licence 1 Économie-Gestion : À l'issue de cette première année, les étudiants ont acquis des connaissances de base utiles à la compréhension de l'environnement économique et financier. Les enseignements sont essentiellement tournés vers l'économie et complétés par des cours d'initiation à la gestion, de langues et d'informatique.

À noter qu'un dispositif de **remédiation** est organisé pour accompagner certains étudiants de façon à leur permettre un apprentissage progressif : pour ceux-ci la première année (Licence 1) est effectuée en 2 ans, avec des cours de renforcement et de soutien.

Licence 2 Économie-Gestion : La seconde année de Licence offre un début de spécialisation en permettant aux étudiants de choisir entre deux parcours : le parcours Banque, Finance, Assurance et le parcours Entreprise.

Licence 3 Économie : La licence d'Économie offre la possibilité d'acquérir les compétences nécessaires à l'inscription dans des Masters d'Assurance, de Finance et/ou d'Assurance, ainsi que dans les formations d'économistes d'entreprise. Un accent particulier est mis sur la maîtrise des outils et méthodes quantitatives (informatique, analyse de données). Les diplômés de la Licence d'économie sont des spécialistes de l'assurance, de la finance et du traitement de données. Compétences particulièrement recherchées par les entreprises.



Licence Économie Parcours Banque, Finance, Assurance

Choisir d'étudier à Le Mans Université, c'est :

- L'assurance d'une formation adaptée au marché du travail ;
- La participation de nombreux professionnels à la formation grâce à l'environnement économique local ;
- L'encadrement par une équipe pédagogique attentive, et la disponibilité administrative à votre écoute ;
- La garantie d'un enseignement délivré dans des conditions favorables (petits groupes, projets, études de cas).

DÉBOUCHÉS PROFESSIONNELS

La licence Économie n'a pas pour objectif premier l'insertion professionnelle mais la préparation des étudiants à la poursuite d'études en Master, les étudiants souhaitant intégrer le marché du travail pourront prétendre à des postes tels que :

- Chargé d'études actuarielles
- Chargée d'études statistiques
- Bancassurance
- Consultant en assurance
- Chargé de recrutement
- Chargé de mission RH

Revenu net mensuel (dont primes) en euros

(Temps complet, France Métropolitaine) Nombre de réponse(s) : 11

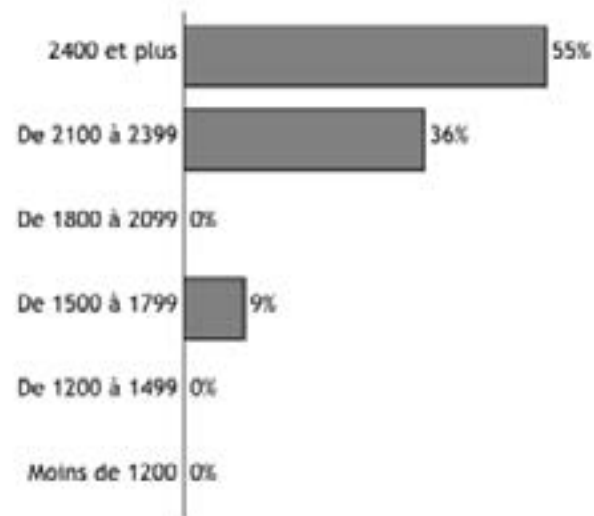

Salaire médian : 2508 euros

Salaire moyen : 2591 euros

Définition de l'INSEE: Le salaire médian est le "salaire tel que la moitié des salariés de la population considérée gagne moins et l'autre moitié gagne plus. Il se différencie du salaire moyen qui est la moyenne de l'ensemble des salaires de la population considérée".

— DEVENIR DES DIPLÔMÉS —

Situation professionnelle au 1er décembre 2016,
18 mois après l'obtention de leur diplôme

Nombre de réponse(s) : 10



Situation professionnelle au 1er décembre 2017,
30 mois après l'obtention de leur diplôme

Nombre de réponse(s) : 16



Taux d'insertion
à 18 mois : 94%
à 30 mois : 94%



**Faculté de Droit,
Sciences économiques
& de gestion**

Le Mans Université

Avenue Olivier Messiaen - 72085 LE MANS CEDEX 9
<http://ecodroit.univ-lemans.fr/>

Contacts :

scolarité

02 43 83 38 16 / 31 22
scol-ecodroit@univ-lemans.fr

stages

02 43 83 31 06 / 31 26
stage-ecodroit@univ-lemans.fr

